

ГРАФИЧЕСКОЕ ОПИСАНИЕ МЕСТОПОЛОЖЕНИЯ ГРАНИЦ ПУБЛИЧНОГО СЕРВИТУТА

**Публичный сервитут для размещения и дальнейшей эксплуатации объекта электросетевого хозяйства ВЛ-0,4кВ №2 от ТП №94 д.Кудрино-мастерские,
местоположение: Калужская область, Мещовский район, с. Кудрино**
(наименование объекта, местоположение границ которого описано (далее - объект))

Раздел 1**Сведения об объекте**

№ п/п	Характеристики объекта	Описание характеристик
1	2	3
1	Местоположение объекта	Калужская область, Мещовский район, с. Кудрино
2	Площадь объекта ± величина погрешности определения площади ($P \pm \Delta P$)	134±4 кв.м
3	Иные характеристики объекта	Публичный сервитут сроком на 49 лет

ГРАФИЧЕСКОЕ ОПИСАНИЕ МЕСТОПОЛОЖЕНИЯ ГРАНИЦ ПУБЛИЧНОГО СЕРВИТУТА

Публичный сервитут для размещения и дальнейшей эксплуатации объекта электросетевого хозяйства ВЛ-0,4кВ №2 от ТП №94 д.Кудрино-мастерские,
местоположение: Калужская область, Мещовский район, с. Кудрино
(наименование объекта, местоположение границ которого описано (далее - объект))

Раздел 2**Сведения о местоположении границ объекта****1. Система координат МСК-40****2. Сведения о характерных точках границ объекта**

Обозначение характерных точек границ	Координаты, м		Метод определения координат характерной точки	Средняя квадратическая погрешность положения характерной точки (M _t), м	Описание обозначения точки на местности (при наличии)
	X	Y			
1	2	3	4	5	6
1	401604,71	1255721,98	Геодезический метод	0,10	-
2	401603,17	1255727,36	Геодезический метод	0,10	-
3	401601,06	1255726,76	Геодезический метод	0,10	-
4	401602,59	1255721,37	Геодезический метод	0,10	-
1	401604,71	1255721,98	Геодезический метод	0,10	-
5	401592,65	1255757,74	Геодезический метод	0,10	-
6	401594,77	1255758,35	Геодезический метод	0,10	-
7	401594,16	1255760,46	Геодезический метод	0,10	-
8	401592,05	1255759,86	Геодезический метод	0,10	-
5	401592,65	1255757,74	Геодезический метод	0,10	-
9	401579,30	1255798,46	Геодезический метод	0,10	-
10	401582,51	1255802,95	Геодезический метод	0,10	-
11	401580,72	1255804,23	Геодезический метод	0,10	-
12	401577,51	1255799,73	Геодезический метод	0,10	-
9	401579,30	1255798,46	Геодезический метод	0,10	-
13	401541,02	1255831,84	Геодезический метод	0,10	-
14	401542,38	1255833,57	Геодезический метод	0,10	-

ГРАФИЧЕСКОЕ ОПИСАНИЕ МЕСТОПОЛОЖЕНИЯ ГРАНИЦ ПУБЛИЧНОГО СЕРВИТУТА

**Публичный сервитут для размещения и дальнейшей эксплуатации объекта электросетевого хозяйства ВЛ-0,4кВ №2 от ТП №94 д.Кудрино-мастерские,
местоположение: Калужская область, Мещовский район, с. Кудрино**
(наименование объекта, местоположение границ которого описано (далее - объект))

Раздел 2**Сведения о местоположении границ объекта**

1	2	3	4	5	6
15	401540,64	1255834,93	Геодезический метод	0,10	-
16	401539,29	1255833,20	Геодезический метод	0,10	-
13	401541,02	1255831,84	Геодезический метод	0,10	-
17	401505,02	1255859,67	Геодезический метод	0,10	-
18	401506,37	1255861,40	Геодезический метод	0,10	-
19	401504,64	1255862,76	Геодезический метод	0,10	-
20	401503,29	1255861,02	Геодезический метод	0,10	-
17	401505,02	1255859,67	Геодезический метод	0,10	-
21	401467,17	1255890,78	Геодезический метод	0,10	-
22	401465,89	1255892,57	Геодезический метод	0,10	-
23	401461,08	1255889,13	Геодезический метод	0,10	-
24	401462,36	1255887,35	Геодезический метод	0,10	-
21	401467,17	1255890,78	Геодезический метод	0,10	-
25	401432,26	1255915,33	Геодезический метод	0,10	-
26	401433,61	1255917,06	Геодезический метод	0,10	-
27	401431,88	1255918,42	Геодезический метод	0,10	-
28	401430,52	1255916,68	Геодезический метод	0,10	-
25	401432,26	1255915,33	Геодезический метод	0,10	-
29	401396,26	1255943,23	Геодезический метод	0,10	-
30	401397,62	1255944,96	Геодезический метод	0,10	-
31	401395,88	1255946,31	Геодезический метод	0,10	-

ГРАФИЧЕСКОЕ ОПИСАНИЕ МЕСТОПОЛОЖЕНИЯ ГРАНИЦ ПУБЛИЧНОГО СЕРВИТУТА

**Публичный сервитут для размещения и дальнейшей эксплуатации объекта электросетевого хозяйства ВЛ-0,4кВ №2 от ТП №94 д.Кудрино-мастерские,
местоположение: Калужская область, Мещовский район, с. Кудрино**
(наименование объекта, местоположение границ которого описано (далее - объект))

Раздел 2**Сведения о местоположении границ объекта**

1	2	3	4	5	6
32	401394,53	1255944,58	Геодезический метод	0,10	-
29	401396,26	1255943,23	Геодезический метод	0,10	-
33	401366,18	1255962,86	Геодезический метод	0,10	-
34	401367,38	1255964,71	Геодезический метод	0,10	-
35	401365,53	1255965,90	Геодезический метод	0,10	-
36	401364,34	1255964,06	Геодезический метод	0,10	-
33	401366,18	1255962,86	Геодезический метод	0,10	-
37	401372,13	1255913,03	Геодезический метод	0,10	-
38	401375,50	1255916,83	Геодезический метод	0,10	-
39	401373,85	1255918,29	Геодезический метод	0,10	-
40	401370,49	1255914,49	Геодезический метод	0,10	-
37	401372,13	1255913,03	Геодезический метод	0,10	-
41	401434,80	1255864,57	Геодезический метод	0,10	-
42	401436,51	1255865,95	Геодезический метод	0,10	-
43	401435,13	1255867,66	Геодезический метод	0,10	-
44	401433,42	1255866,29	Геодезический метод	0,10	-
41	401434,80	1255864,57	Геодезический метод	0,10	-
45	401411,49	1255843,00	Геодезический метод	0,10	-
46	401411,16	1255845,18	Геодезический метод	0,10	-
47	401405,45	1255844,33	Геодезический метод	0,10	-
48	401405,77	1255842,15	Геодезический метод	0,10	-

ГРАФИЧЕСКОЕ ОПИСАНИЕ МЕСТОПОЛОЖЕНИЯ ГРАНИЦ ПУБЛИЧНОГО СЕРВИТУТА

**Публичный сервитут для размещения и дальнейшей эксплуатации объекта электросетевого хозяйства ВЛ-0,4кВ №2 от ТП №94 д.Кудрино-мастерские,
местоположение: Калужская область, Мещовский район, с. Кудрино**
(наименование объекта, местоположение границ которого описано (далее - объект))

Раздел 2**Сведения о местоположении границ объекта**

1	2	3	4	5	6
45	401411,49	1255843,00	Геодезический метод	0,10	-
49	401438,98	1255810,03	Геодезический метод	0,10	-
50	401434,96	1255814,15	Геодезический метод	0,10	-
51	401433,39	1255812,61	Геодезический метод	0,10	-
52	401437,41	1255808,49	Геодезический метод	0,10	-
49	401438,98	1255810,03	Геодезический метод	0,10	-
53	401372,65	1255816,27	Геодезический метод	0,10	-
54	401374,36	1255817,66	Геодезический метод	0,10	-
55	401372,97	1255819,37	Геодезический метод	0,10	-
56	401371,26	1255817,98	Геодезический метод	0,10	-
53	401372,65	1255816,27	Геодезический метод	0,10	-
57	401317,15	1255775,30	Геодезический метод	0,10	-
58	401319,16	1255776,21	Геодезический метод	0,10	-
59	401316,91	1255781,16	Геодезический метод	0,10	-
60	401314,91	1255780,25	Геодезический метод	0,10	-
57	401317,15	1255775,30	Геодезический метод	0,10	-
61	401286,19	1255770,81	Геодезический метод	0,10	-
62	401288,37	1255771,14	Геодезический метод	0,10	-
63	401288,04	1255773,32	Геодезический метод	0,10	-
64	401285,86	1255772,99	Геодезический метод	0,10	-
61	401286,19	1255770,81	Геодезический метод	0,10	-

ГРАФИЧЕСКОЕ ОПИСАНИЕ МЕСТОПОЛОЖЕНИЯ ГРАНИЦ ПУБЛИЧНОГО СЕРВИТУТА

Публичный сервитут для размещения и дальнейшей эксплуатации объекта электросетевого хозяйства ВЛ-0,4кВ №2 от ТП №94 д.Кудрино-мастерские,
местоположение: Калужская область, Мещовский район, с. Кудрино
(наименование объекта, местоположение границ которого описано (далее - объект))

Раздел 2**Сведения о местоположении границ объекта**

1	2	3	4	5	6
65	401254,22	1255768,09	Геодезический метод	0,10	-
66	401254,03	1255770,28	Геодезический метод	0,10	-
67	401251,84	1255770,09	Геодезический метод	0,10	-
68	401252,03	1255767,90	Геодезический метод	0,10	-
65	401254,22	1255768,09	Геодезический метод	0,10	-

3. Сведения о характерных точках части (частей) границы объекта

Обозначение характерных точек части границы	Координаты, м		Метод определения координат характерной точки	Средняя квадратическая погрешность положения характерной точки (M_t), м	Описание обозначения точки на местности (при наличии)
	X	Y			
1	2	3	4	5	6
Часть № —					
—	—	—	—	—	—

ГРАФИЧЕСКОЕ ОПИСАНИЕ МЕСТОПОЛОЖЕНИЯ ГРАНИЦ ПУБЛИЧНОГО СЕРВИТУТА

Публичный сервитут для размещения и дальнейшей эксплуатации объекта электросетевого хозяйства ВЛ-0,4кВ №2 от ТП №94 д.Кудрино-мастерские,
 местоположение: Калужская область, Мещовский район, с. Кудрино
 (наименование объекта)

Схема расположения границ публичного сервитута

Основной лист

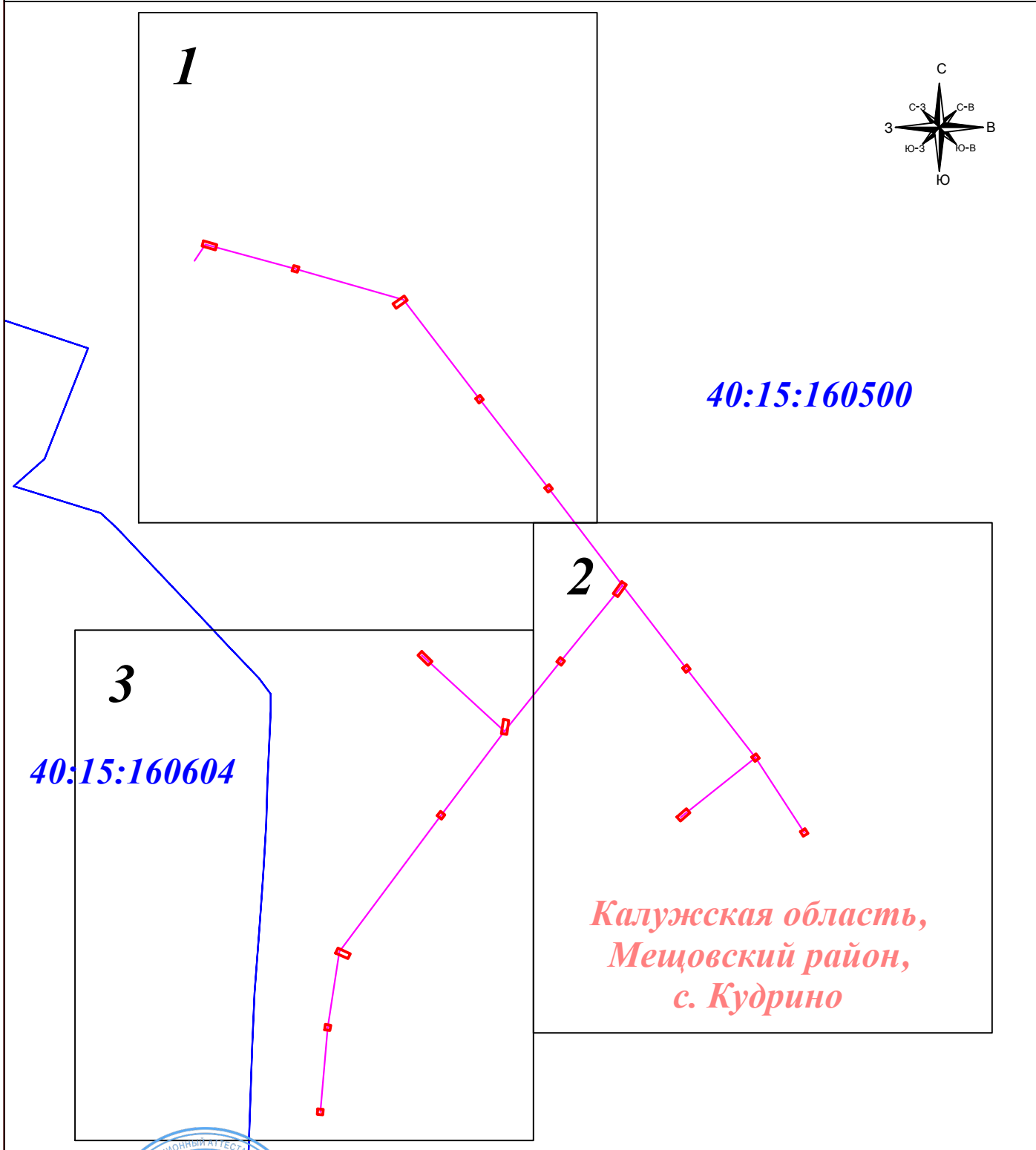

Калужская область,
 Мещовский район,
 с. Кудрино

Масштаб 1: 2 265

Подпись



Тульников С.Г. Дата: 01 июля 2024г.

Место для оттиска печати (при наличии) лица, составившего описание местоположения границ объекта

Условные обозначения:

- - граница земельного участка.
- - граница кадастрового квартала.
- - граница публичного сервитута.
- - линия электропередачи.
- **1** - характерная точка границы зоны публичного сервитута.
- :11 - номер земельного участка.
- 40:15:070202 - номер кадастрового квартала.
- 1 ○ - опора линии электропередачи.

ГРАФИЧЕСКОЕ ОПИСАНИЕ МЕСТОПОЛОЖЕНИЯ ГРАНИЦ ПУБЛИЧНОГО СЕРВИТУТА

Публичный сервитут для размещения и дальнейшей эксплуатации объекта электросетевого хозяйства ВЛ -0,4кВ №2 от ТП №94 д.Кудрино-мастерские,
местоположение: Калужская область, Мещовский район, с. Кудрино
(наименование объекта)

Схема расположения границ публичного сервитута

Выносной лист № 1

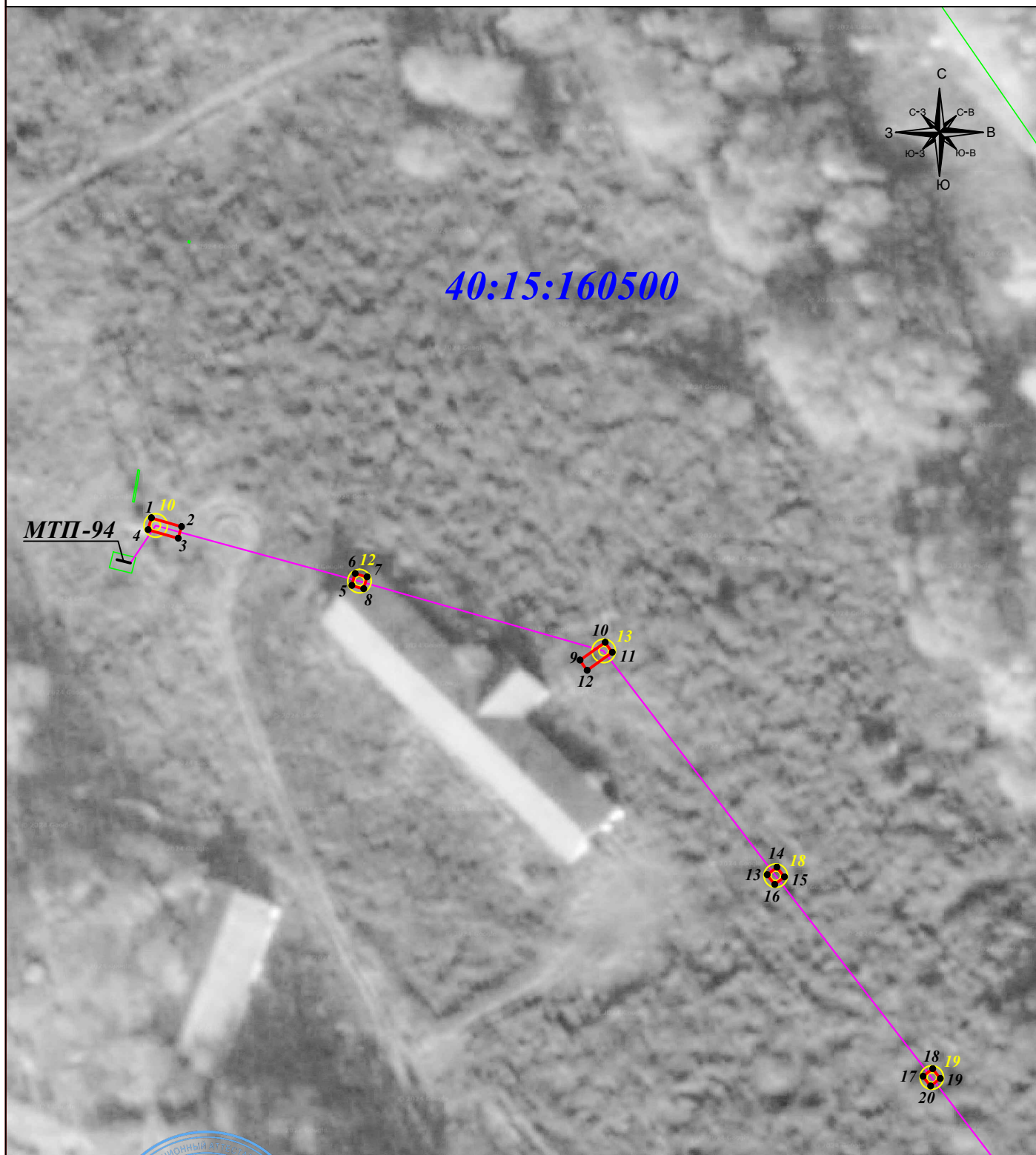

Масштаб 1: 1 000

Подпись



Тульников С.Г. Дата: 01 июля 2024г.

Место для оттиска печати (при наличии) лица, составившего описание местоположения границ объекта

Условные обозначения:

- - граница земельного участка.
- - граница кадастрового квартала.
- - граница публичного сервитута.
- - линия электропередачи.

- 1 - характерная точка границы зоны публичного сервитута.
- :11 - номер земельного участка.
- 40:15:070202 - номер кадастрового квартала.
- 1 ⦿ - опора линии электропередачи.

ГРАФИЧЕСКОЕ ОПИСАНИЕ МЕСТОПОЛОЖЕНИЯ ГРАНИЦ ПУБЛИЧНОГО СЕРВИТУТА

Публичный сервитут для размещения и дальнейшей эксплуатации объекта электросетевого хозяйства ВЛ-0,4кВ №2 от ТП №94 д.Кудрино-мастерские, местоположение: Калужская область, Мещовский район, с. Кудрино
(наименование объекта)

Схема расположения границ публичного сервитута

Выносной лист № 2

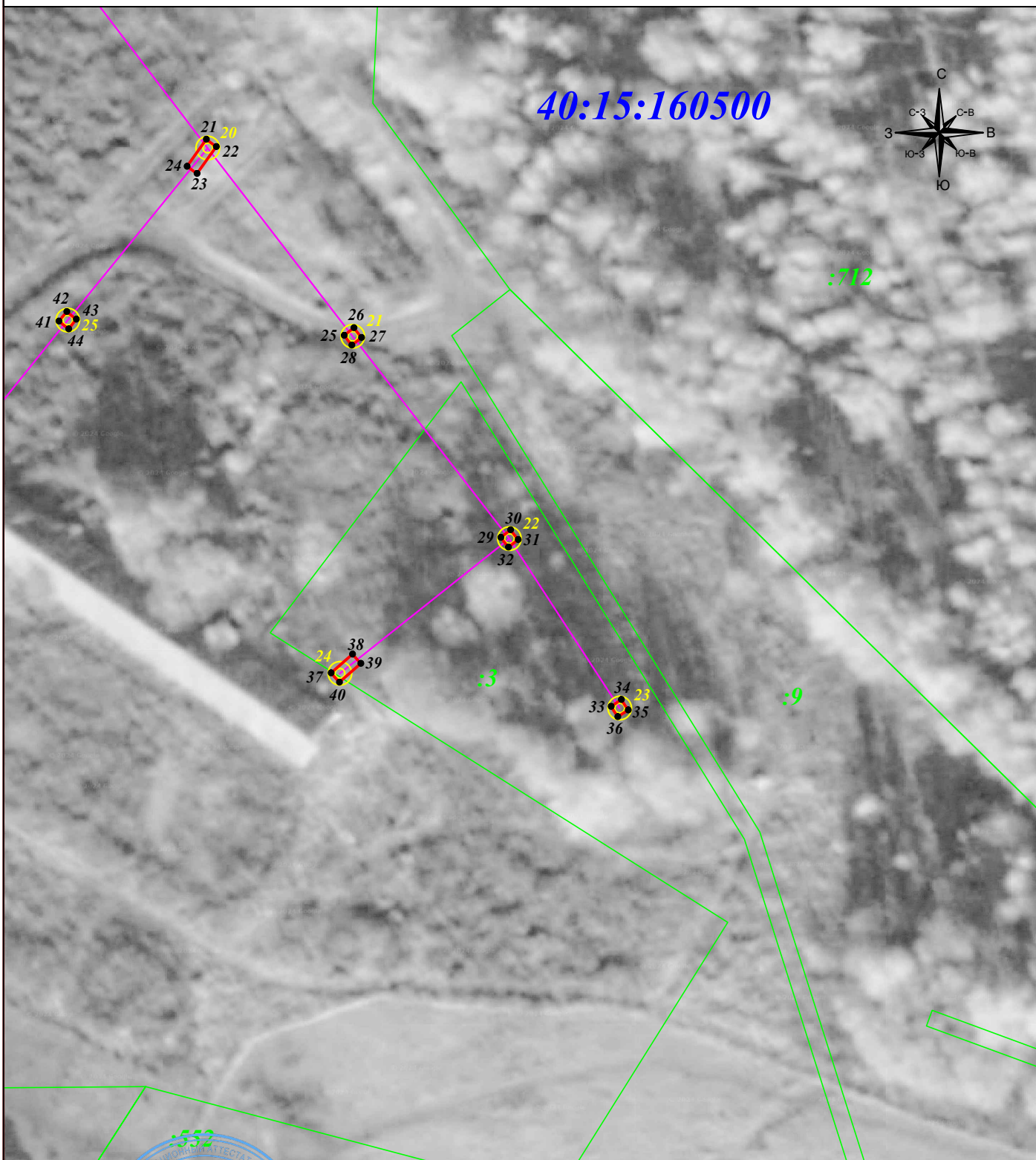

Масштаб 1: 1 000

Подпись

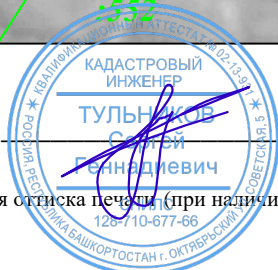

Тульников С.Г. Дата: 01 июля 2024г.

Место для оттиска печати (при наличии) лица, составившего описание местоположения границ объекта

Условные обозначения:

- - граница земельного участка.
- - граница кадастрового квартала.
- - граница публичного сервитута.
- - линия электропередачи.
- I - характерная точка границы зоны публичного сервитута.
- :11 - номер земельного участка.
- 40:15:070202 - номер кадастрового квартала.
- I ⊙ - опора линии электропередачи.

ГРАФИЧЕСКОЕ ОПИСАНИЕ МЕСТОПОЛОЖЕНИЯ ГРАНИЦ ПУБЛИЧНОГО СЕРВИТУТА

Публичный сервитут для размещения и дальнейшей эксплуатации объекта электросетевого хозяйства ВЛ -0,4кВ №2 от ТП №94 д.Кудрино-мастерские,
местоположение: Калужская область, Мещовский район, с. Кудрино
(наименование объекта)

Схема расположения границ публичного сервитута

Выносной лист № 3

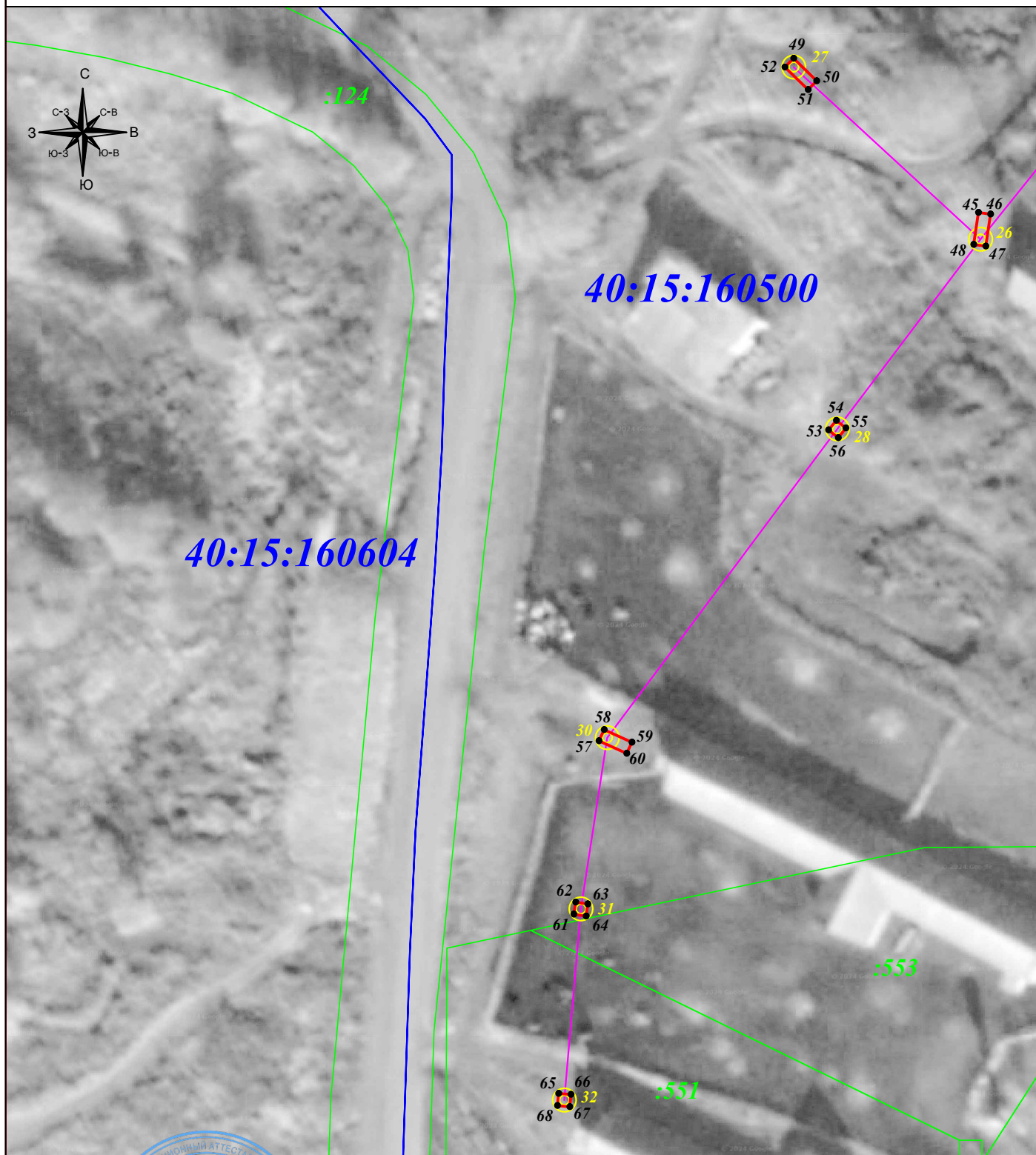

Масштаб 1: 1 000

Подпись



Тульников С.Г. Дата: 01 июля 2024г.

Место для отгиска печати (при наличии) лица, составившего описание местоположения границ объекта

Условные обозначения:

- - граница земельного участка.
- - граница кадастрового квартала.
- - граница публичного сервитута.
- - линия электропередачи.
- I - характерная точка границы зоны публичного сервитута.
- :11 - номер земельного участка.
- 40:15:070202 - номер кадастрового квартала.
- I ⊙ - опора линии электропередачи.